Corning News August 2009

CORNING

August, 2009
Corning Life Sciences

News Index:

- 角型プレフィルター発売開始
- スピン・エックス UF 発売記念キャンペーン
- クリアプロプレート製造中止
- フィルターシステム製品変更
- Ultra-Web™表面製品製造中止
- 2009/2010 総合カタログ記載事項の訂正

グラスファイバー製　角型プレフィルターついに、発売開始！

フィルターをすぐに詰まらせてしまう夾雑物の多いサンプルや粘性の高いサンプルをろ過する際に、角型フィルターシステム、ボトルトップフィルターのメンブレンの上に重ねてお使いください。

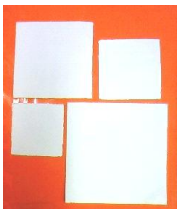

（プレフィルター、4サイズのイメージ）

カタログ番号	製品	/ケース	メーカー希望小売価格(円)
431410	グラスファイバー製角型プレフィルター150mL フィルターシステム用	100枚	5,000
431411	グラスファイバー製角型プレフィルター250mL フィルターシステム用	100枚	5,000
431412	グラスファイバー製角型プレフィルター500mL フィルターシステム用	100枚	6,000
431413	グラスファイバー製角型プレフィルター1000mL フィルターシステム用	100枚	6,500

スピン・エックスUF　発売記念キャンペーン　好評受付中

期間中製品の外箱に付いているキャンペーンシールをめくって、「当たり」が出たらお買い上げいただいた製品と同じものをもう1ケースプレゼント。「はずれ」でも応募者全員にコーニングオリジナルビーカーマグ（ペア）またはアイスクリームギフト券（1枚）をプレゼント。

シール貼り付け期間 ： 2009年12月末弊社出荷分まで
応募方法 ： キャンペーンチラシについている応募はがきにシールを貼って弊社まで郵送してください。
締切 ： 2010年1月19日（火曜）消印有効。 詳しくは CLSJP@corning.com へお問い合わせいただくか、専用のキャンペーンチラシをご覧ください。

（大人気の PYREX® ビーカーマグ♪）

クリアプロプレートポリプロピレン製　製造中止

下の製品が在庫限りで販売中止となります。同等の代替品にお取替えください。

製造中止品カタログ番号	製品	代替品カタログ番号	製品	/ケース	メーカー希望小売価格(円)
3371	96 ウェル丸底ポリプロピレン製クリアプロプレート	3365	ジェネラルアッセイプレートポリプロピレン製 96 ウェルパーフェクトプレート丸底非滅菌	100 枚	33,600

製造中止品と代替品の相違点： 2007 年 7 月にご案内･実施したポリプロピレン製プレート仕様変更以降、3371 と 3365 は全く同じ製品になっております。

Copyright ©2009 Corning International K.K. Akasaka Intercity, 6th Floor, 11-44, Akasaka 1-chome, Minato-ku, Tokyo107-0052

Corning News August 2009

CORNING

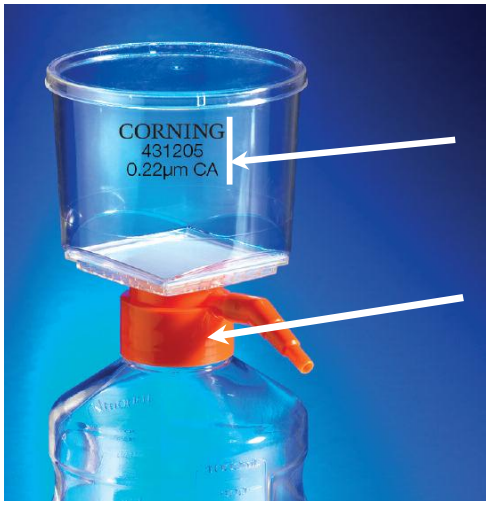

フィルターシステム製品変更

角型フィルターシステムがより使いやすくアップグレードしました。

★変更点1： ファネルの印字

ファネルに①CORNING というブランド名、②製品番号(左写真では 431205)、③メンブレンの種類とポアサイズ（左写真 0.22μm の CA:セルロースアセテート）を印字

★★変更点2： コネクション部分がオレンジに

コネクション部分の色はコーニングカラーのオレンジに変わります。

なお、こちらの変更はケースインサートにより予めご案内しております。

Ultra-Web™ 表面製品 製造中止

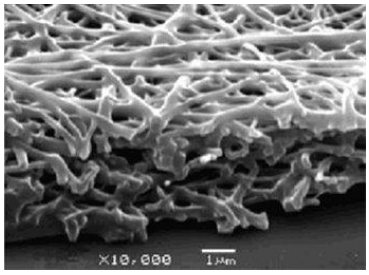

下記製品が在庫限りで販売終了になります。

カタログ番号	製品	代替品
3872XX1	Ultra-Web(TM)96ウェル黒クリアボトム	該当なし
3873XX1	Ultra-Web(TM)96ウェル黒クリアボトムポリアミンコート	該当なし

中止の背景： 当製品の製造中止は、3次元培養表面の原料であるポリアミド・ナノファイバーの供給元が弊社への原料提供の停止を決定したためによります。米国コーニング社では代替となる素材の供給元を探しておりましたが、今日まで条件に合うものが見つからず、残念ながら販売停止せざるを得ないという結論に至りました。突然の製造中止決定によりユーザー様ならびに販売店様に多大なご迷惑をおかけいたしますこと、深くお詫び申し上げます。

こちらの製品の同等品、または代替となる製品は扱っておりません。

2009/2010 総合カタログ記載事項の訂正

今年4月に発刊いたしましたライフサイエンス総合カタログ 2009/2010 の記述にいくつか誤りがございました。お詫びして訂正させていただきます。

掲載ページ	カタログ番号	誤	正
14ページ	NCO7136	ケース価格： 160,000 円	16,000 円
14ページ	NCO7135	ケース価格： 170,000 円	17,000 円
20ページ	3845	プレート色： 白クリアボトム	黒クリアボトム
20ページ	3846	プレート色： 黒クリアボトム	白クリアボトム
44/131 ページ	コーニングの各種プラスチックの耐薬品性 PET 対 クロロホルム：	R	N
87ページ	6509	ケース価格： 22,200 円	22,000 円

Copyright ©2009 Corning International K.K. Akasaka Intercity, 6th Floor, 11-44, Akasaka 1-chome, Minato-ku, Tokyo107-0052