# Corning News Nov.2008

CORNING

**News Index:**

**November, 2008**
**Corning Life Sciences**


**New Product release**

Corning® 384well アッセイプレート・ローフランジタイプ・高結合能　発売開始のお知らせ

Corning® ノントリートメントフラスコ　発売開始のお知らせ

Corning® フィルターシステム ポリエーテルスルホン(PES)0.1μm メンブレン製品　発売開始のお知らせ

Corning® 遠沈管(キャップなし)・遠沈管用セントリスターキャップ　発売開始のお知らせ

**Product Notification**

Corning Ultra-Web™3 次元培養基質　100mm ディッシュタイプ　販売中止のお知らせ

**Promotions**

Corning リキッドハンドリング製品 3+1 キャンペーン

Corning 細胞培養用製品

*Think* ORANGE! promotion

**New Product Release**
**384well Assay Plates**
**Low flange High Binding**

コーニングより 384 ウエルアッセイプレートに Low Flange・高結合タイプが加わります。

**カタログ番号 3576**
384 ウエルアッセイプレート
ローフランジ・高結合タイプ
白・蓋なし・未滅菌
包装:25 枚/包、50 枚/ケース
メーカー希望小売価格:
38,500 円/ケース

**カタログ番号 3577**
384 ウエルアッセイプレート
ローフランジ・高結合タイプ
黒・蓋なし・未滅菌
包装:25 枚/包、50 枚/ケース
メーカー希望小売価格:
38,500 円/ケース

上記 2 品種とも 12 月発売開始予定です。

**お知らせ**
Corning News July.にてカタログ番号 3703、3708 の推奨代替品をそれぞれ 3752(未処理)、3753(未処理)としておりましたが、上記 2 品種の発売により、推奨代替品を
3703 の代替推奨品 3576
3708 の代替推奨品 3577
にそれぞれ訂正させて頂きます。

**New Product Release**
**Non-treated cell culture flasks w/vented cap**

コーニングより細胞培養用フラスコに、待望の浮遊性細胞培養用"ノントリートメント　フラスコ"が加わります。
サイズは 25cm$^2$、75cm$^2$、150cm$^2$、175cm$^2$ の 4 種類。
付着性細胞培養用とはフラスコ本体へのプリント"N/T"で"ノントリートメント"と識別できます。

印字サンプル

**カタログ番号 431463**
ノントリートメントフラスコ
25cm$^2$、カントネック、ベントキャップ付、滅菌済み
包装:20 個/包、200 個/ケース
メーカー希望小売価格:
49,200 円/ケース

**カタログ番号 431464**
ノントリートメントフラスコ
75cm$^2$、カントネック、ベントキャップ付、滅菌済み
包装:5 個/包、100 個/ケース
メーカー希望小売価格:
39,700 円/ケース

**カタログ番号 431465**
ノントリートメントフラスコ
150cm$^2$、カントネック、ベントキャップ付、滅菌済み
包装:5 個/包、50 個/ケース
メーカー希望小売価格:
43,900 円/ケース

**カタログ番号 431466**
ノントリートメントフラスコ
175cm$^2$、アングルネック、ベントキャップ付、滅菌済み
包装:5 個/包、50 個/ケース
メーカー希望小売価格:
46,500 円/ケース

発売開始:2008 年 12 月発売開始予定です。

**New Product Release**
**Corning® Centrifuge tubes & caps**

コーニングより遠沈管に"キャップなし"及び"キャップのみ"の製品がラインナップされます。

**カタログ番号 431470**
遠沈管 15ml、キャップなし、ポリプロピレン製、滅菌済み
包装:25 個/包、500 個/ケース
メーカー希望小売価格:
22,500 円/ケース

**カタログ番号 431471**
遠沈管 15ml 用セントリスターキャップ、ポリエチレン製、滅菌済み
包装:100 個/包、500 個/ケース
メーカー希望小売価格:
7,500 円/ケース

**カタログ番号 431472**
遠沈管 50ml、キャップなし、ポリプロピレン製、滅菌済み
包装:25 個/包、500 個/ケース
メーカー希望小売価格:
30,000 円/ケース

# Corning News Nov.2008

CORNING

**News Index:**

**November, 2008**
**Corning Life Sciences**


**New Product release**

Corning® 384well アッセイプレート・ローフランジタイプ・高結合能　発売開始のお知らせ

Corning® ノントリートメントフラスコ　発売開始のお知らせ

Corning® フィルターシステム ポリエーテルスルホン(PES)0.1μm メンブレン製品　発売開始のお知らせ

Corning® 遠沈管(キャップなし)・遠沈管用セントリスターキャップ　発売開始のお知らせ

**Product Notification**

Corning Ultra-Web™3 次元培養基質　100mm ディッシュタイプ　販売中止のお知らせ

**Promotions**

Corning リキッドハンドリング製品 3+1 キャンペーン

Corning 細胞培養用製品 *Think* ORANGE! promotion


### カタログ番号 431473

遠沈管 50ml 用セントリスターキャップ、ポリエチレン製、滅菌済み
包装:100 個/包、500 個/ケース
メーカー希望小売価格:
9,000 円/ケース

発売開始: 2008 年 12 月発売開始を予定しています

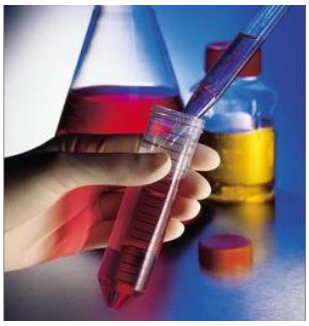

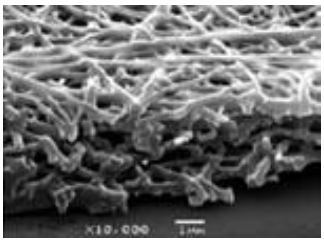

### Product Discontinuation Ultra-Web™Synthetic Surface 100mm Culture Dish

**カタログ番号 3870XX1**

Corning® Ultra-Web™3 次元培養基質表面 100mm ディッシュ
現在庫無くなり次第、販売中止となります。

**Replacement 代替品**

カタログ番号 3872XX1

Corning® Ultra-Web™3 次元培養基質表面 96well ブラッククリアボトム、蓋付を御利用下さい。

**カタログ番号 3871XX1**

Corning® Ultra-Web™3 次元培養基質表面ポリアミンコート 100mm ディッシュ
現在庫無くなり次第、販売中止となります。

**Replacement 代替品**

カタログ番号 3873XX1

Corning® Ultra-Web™3 次元培養基質表面ポリアミンコート 96well ブラッククリアボトム、蓋付を御利用下さい。

### Corning Liquid Handling Products 3+1 キャンペーン Stripette® & Centrifuge tubes

コーニングインターナショナルは、リキッドハンドリング製品の更なる普及を目的として、下記期間中、3+1 キャンペーンを実施しています。

### 3+1 キャンペーン

**キャンペーン期間**
**2008 年 10 月 1 日から**
**2008 年 12 月 22 日納品分まで**

詳しくは専用リーフレットをご覧下さい。

**お知らせ**

上記リーフレット中、カタログ番号 4501(個別包装ストリペット 50ml)の 1 ケース入数が間違っておりました。正しくは **100 本入**です。

### Think ORANGE! Promotion

Corning®細胞培養用ディッシュ・フラスコ・マルチプルウエルプレートの細胞培養用製品を対象に、Think ORANGE プロモーションを実施しています。

### Think ORANGE! Promotion

**キャンペーン期間**
**2008 年 10 月 10 日から**
**2008 年 12 月 22 日出荷分まで**

詳しくは Promotion 専用リーフレットをご参照下さい。